

2 Corte AA
1 : 50

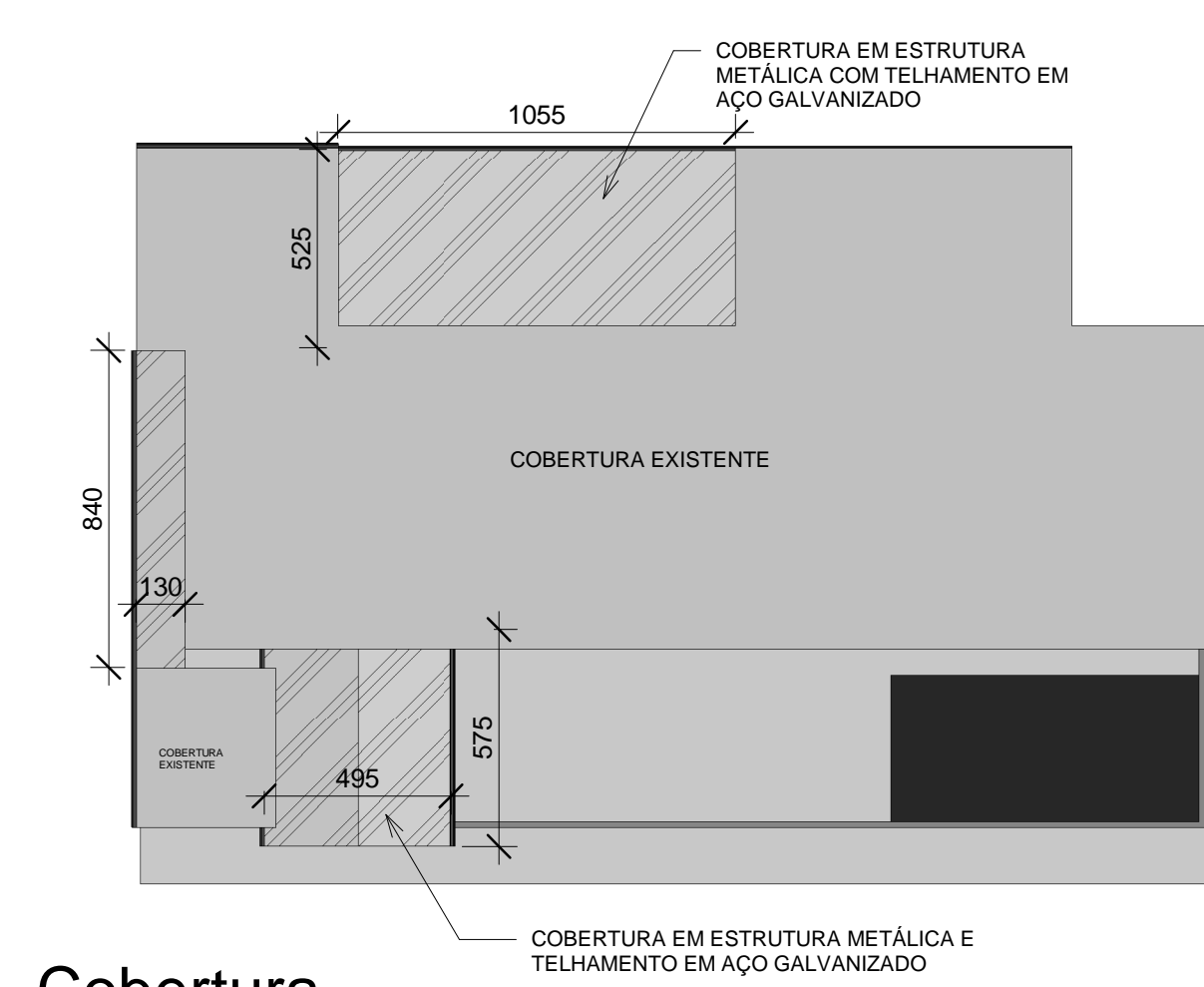

3 Cobertura
1 : 200

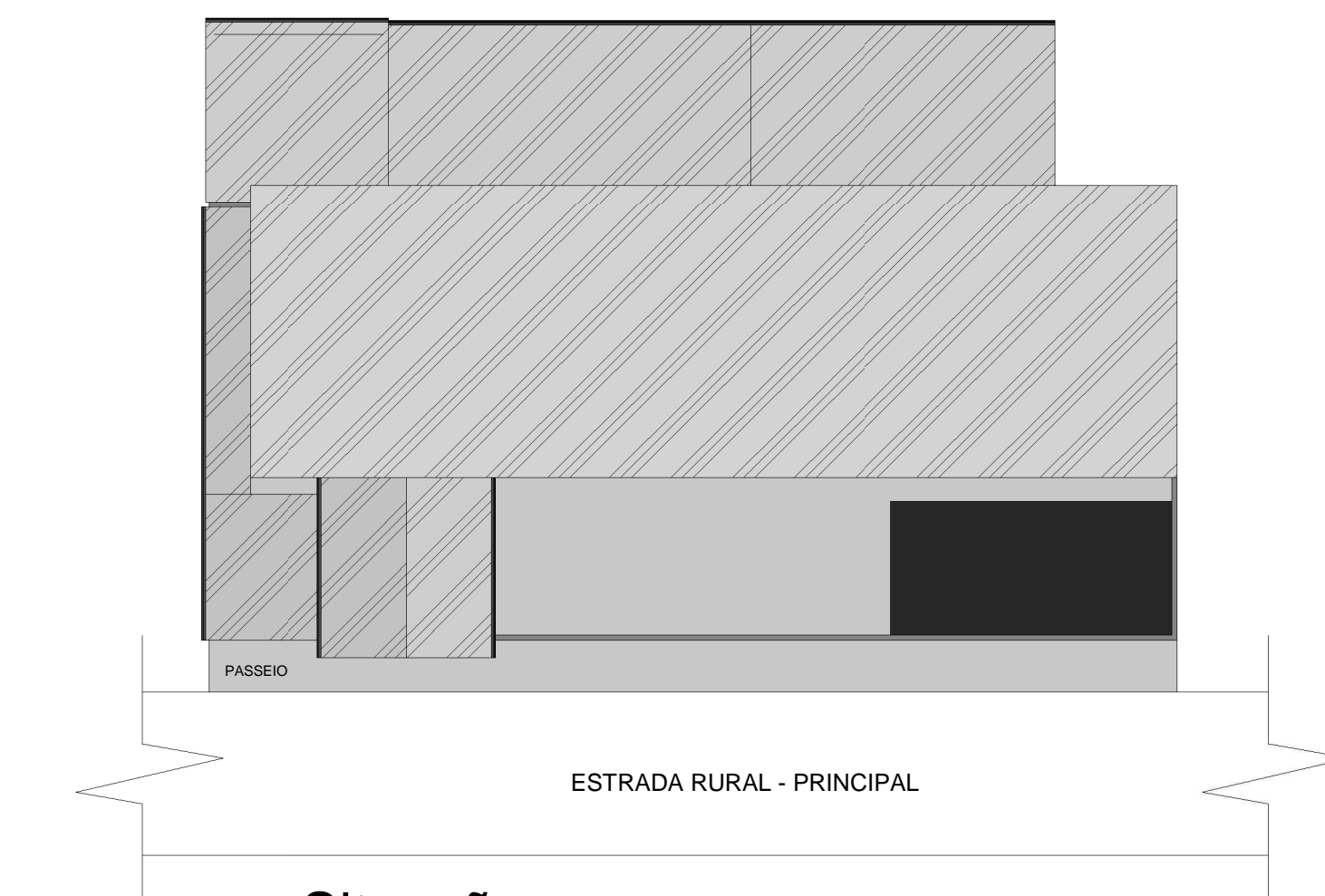

4 Situação
1 : 200



1 Planta Baixa
1 : 100

Tabela de Porta		
Modelo	Contador	Tipo
P1	4	.Porta de abrir em madeira - 70x210 cm
P2	3	
P3	9	.Porta de Abrir em Madeira - 80x210 cm
P3	1	.Portão de Abrir Em Aço Galvanizado - 140x230 cm
Total geral: 17		

Tabela de Janela		
Modelo	Contador	Tipo
J1	2	.Janela de Correr - Vidro Temperado 8 mm - 120x100x100 cm
J2	6	.Janela de Correr - Vidro Temperado 8 mm - 200x120x120 cm
J3	1	.Janela de Correr - Vidro Temperado 8 mm - 140x100x100 cm
J4	1	.Janela Basculantes - Vidro Temperado - 180x60x200 cm
Total geral: 10		

Tabela da Área (Área Construída)		
Nome	Nível	Área
Área	Planta Baixa	484.75 m²

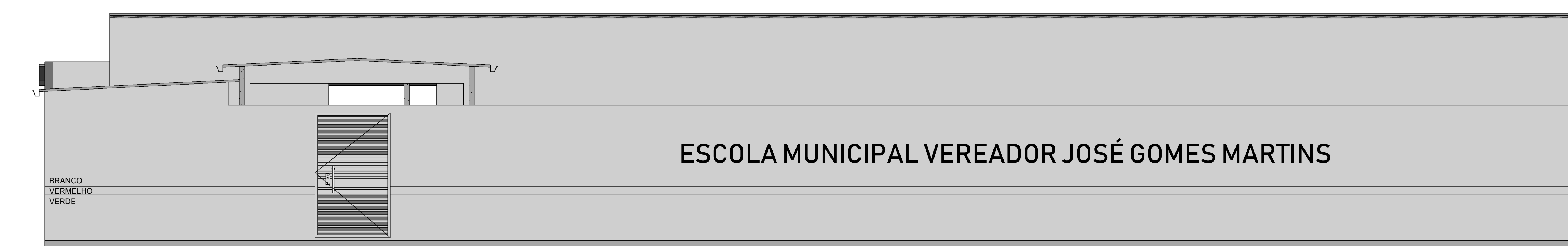

5 Fachada
1 : 50

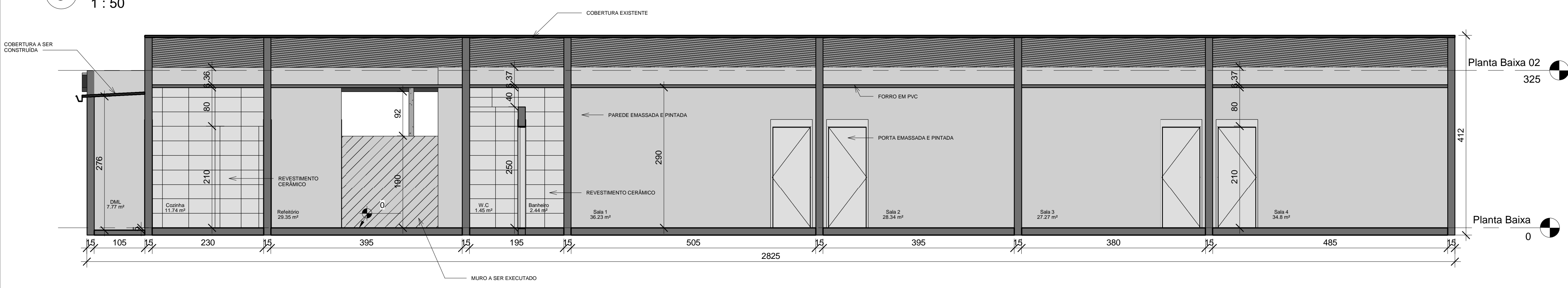

6 Corte BB
1 : 50



CNPJ: 18.392.522/0001-41

Endereço: Rua Sidney Hubner
França Camargo, nº 69 A, Centro,
Lajinha - MG

CEP: 36.980-000

Projeto:

Projeto Arquitetônico

Cliente:

Prefeitura Municipal de Lajinha

Endereço:

Escola Municipal Vereador José Gomes Martins , situada na Zona Rural, Córrego Rico - Lajinha/MG

Engenheira Civil - Responsável Técnico:

Thaís Boechat de Lima

Data:	Escala:	Folha:	Área Lote: -
08/2020	INDICADA	01	Área Construída: 484,75 m²

CREA-MG
212.895/D